C'est l'été !

Programme des réjouissances

luynes.fr

APPEL DU 18 JUIN

JEU 18/06 - 18h30
Place des Victoires

Cérémonie en présence de l'Union Nationale des Combattants. Écoute de l'appel du Gal de Gaulle. Verre de l'amitié à 19h.

EXPOSITION

JUSQU'AU 15/06
Bibliothèque

Exposition de gouaches réalisées par les jeunes de l'Institut médico-éducatif (I.M.E.) Aux heures d'ouverture de la bibliothèque

02 47 55 56 60

TRANSPORT COLLÈGE

Date limite de retour des dossiers d'inscription en Mairie : VEN 10/05

TRANSPORT ÉCOLES

Plus de transport scolaire maternelle et primaire à partir de la rentrée 2015 - 2016.

A.C.L. : ASSEMBLÉE GÉNÉRALE

VEN 05/06 - 19h
Salle des fêtes

Contact :
Sylviane FORTUN
06 31 22 78 01
sylviane.fortun@wanadoo.fr
acl-auclairdeluynes.blogspot.fr

ENTRAIDE SCOLAIRE AMICALE

Association pour lutter contre l'échec scolaire et assurer un accompagnement scolaire bénévole des enfants. Pour faire aider votre enfant ou devenir bénévole, contactez Jean BERTRAND au 02 47 49 94 10.

Christine Lenoir
Créatrice de sacs uniques et faits mains
OFFRE DE - 25%
pour les 3 premiers clients
Modèles sur lalanternedepapier.com
06 22 12 36 65

VIDE-GRENIERS

SAM 06/06
Parc des Varennes

Organisé par les Vétérans Luynois Football
Emplacement : 2 € le mètre
Inscription de préférence avant le 05/06 ou le jour même à partir de 7h30

06 21 92 51 70

OUVERTURE MAIRIE

SAM 06/06 + 20/06
De 9h à 12h

CONSEIL MUNICIPAL

MAR 07/07 - 20h30
Salle des fêtes

LECTURE DE CONTES

SAM 27/06 - 10h45
Bibliothèque

Séance de contes animée par "Les contes de derrière la fenêtre" (enfants de 2 à 5 ans). Entrée gratuite.

02 47 55 56 60 (réservation)

PISCINE

Jusqu'au 05/07 : ouverture lundi, mardi, jeudi et vendredi de 16h15 à 19h15 et les mercredis, samedis et dimanches de 13h à 19h15
Du 06/07 au 30/08 : ouverture tous les jours de 13h à 19h15 en continu

02 47 55 51 84

TOURNOI À 7

SAM 27/06 + DIM 28/06
Parc des Varennes

Tournoi organisé par la section rugby de l'A.S.L.

FÊTE DU JUDO

DIM 28/06
Dojo

Les Taxis Luynois
Transports conventionnés
Toutes distances
Aéroports
02 47 55 62 55

Directeur de la publication : Bertrand RITOURET - Publicité : communication@luynes.fr

ville de Luynes

Le Tambour

JUIN 2015 - N°275
luynes.fr

PISCINE : DERNIÈRE SAISON

LE MOT DU MAIRE

Voila déjà le mois de juin, symbole de la fin prochaine de l'année scolaire pour les enfants, mais aussi des réjouissances qui s'annoncent pour petits et grands. Les manifestations vont être nombreuses.

Dimanche 14 juin à côté du grand tournoi des jeunes, qui rassemble chaque année plus de 500 jeunes footballeurs de tout le département, un pique-nique géant sera organisé dans le Parc des Varennes par la radio France Bleu Touraine avec une concentration de voitures anciennes, plusieurs concerts gratuits et la présence du car podium de la région Centre-Val de Loire. Il suffit de venir avec son pique-nique et de profiter des animations offertes.

Samedi 20 juin, notre traditionnel feu géant de la Saint-Jean embrasera le ciel luynois pour une soirée festive et dansante où la convivialité et l'ambiance familiale seront de mise.
Samedi 28 juin, le départ du Grand Prix de Tours sera donné au château de Luynes et les Belles Anciennes y reviendront pour l'arrivée le soir vers 18h après un périple dans le département. Le circuit est consultable sur luynes.fr.

Juin, c'est aussi la période d'ouverture de notre piscine (jusqu'à la fin août) et ce pour la dernière fois. Après cette saison, notre vieux bassin fermera ses portes et c'est un nouveau complexe que vous découvrirez en 2017 mais désormais avec une ouverture annuelle. Alors profitez-en bien et venez nombreux lui dire au revoir pendant l'été.

Vendredi 11 septembre , un concert original de Mikelangelo Loconte et de la troupe Bouglione nous replongera dans l'univers du spectacle sous le chapiteau des Varennes en prélude du premier festival américain « Luynes à l'assaut de l'Amérique ». De nombreuses animations, une multitude de concerts et d'exposants vous feront vivre l'Amérique comme vous ne l'avez jamais vue à Luynes, et l'accès sera gratuit.

La semaine suivante, les 18, 19 et 20 septembre, c'est le Cabaret Nello et sa troupe qui reviennent sous le chapiteau du Parc des Varennes avec un nouveau spectacle « Illusions ». Les places sont limitées (400 par soirée) et elles partent très vite alors il ne faut pas tarder si vous souhaitez profiter de ce spectacle (02 47 39 12 11 - www.cabaretnello.com).

Je vous souhaite de profiter pleinement de toutes ces réjouissances.

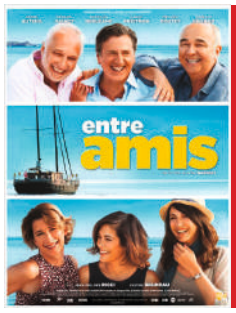

CINÉMA ENTRE AMIS

MAR 09/06 - 20h30
Salle Ronsard - St-Étienne-de-Ch.

Comédie - 1h30

Réalisé par Olivier BAROUX
Avec Daniel AUTEUIL et Gérard JUGNOT

PERMANENCE CCAS

SAM 20/06 - 10h
Hôtel de Ville

Madame BOURDIN, Adjointe au Maire chargée des affaires sociales, assurera une permanence sociale en Mairie de 10h à 12h.

02 47 55 35 55

RÉUNION PUBLIQUE

SAM 20/06 - 10h
Salle des fêtes

Thème : utilisation des produits phytosanitaires

Réunion d'information ouverte à tous organisée par Tour(s)plus

TOURNOI DES JEUNES

DIM 14/06
Parc des Varennes

Tournoi organisé par la section football de l'A.S.L.

CONCERT DE FIN D'ANNÉE DE L'A.M.L.

VEN 26/06
Salle des fêtes

CONCILIATEUR

JEU 04/06 - 14h30
1 rue Saint-Venant

Monsieur NOSSEREAU, conciliateur de justice, assurera une permanence gratuite de 14h30 à 16h30.

02 47 55 35 55

DOSSIER D'INSCRIPTION UNIQUE

Inscription ALSH, garderie TAP, restauration et accueil périscolaire à remettre à l'ALSH du LUN 08/06 au VEN 12/06 de 7h30 à 18h30

DÉCOUVERTE KARATÉ

VEN 12/06 + VEN 19/06
Dojo (accueil de loisirs)

18h30 - 19h30 : 6 - 11 ans
19h45 - 20h45 : pour les plus de 12 ans et adultes

Mme MERLIN :
06 68 21 01 44
karateluynes.clubeo.com

EXPO LUYN'ENCADRE

JUSQU'AU 23/06
Office de tourisme

Exposition des travaux des adhérentes sur le thème "les jeux et les jouets"

Le public peut voter pour l'encadrement et/ou l'objet de son choix.

KERMESSE DES ÉCOLES PUBLIQUES

SAM 13/06
Parc des Varennes

FÊTE DE L'ÉCOLE SAINTE-GENEVIÈVE

SAM 27/06 - Après-midi
Chapiteau

INSCRIPTION ÉCOLE

Inscription pour l'année scolaire 2015 - 2016

Maternelle :
S.H.L. - 02 47 55 54 02
A. Camus - 02 47 55 72 29

Primaire :
A. Camus - 02 47 55 53 44
L. Pasteur - 02 47 55 50 75

INSCRIPTION CAJ

MER 24/06
Allée Aimé Richardeau

Inscription vacances d'été MER 24/06 à partir de 14h
Planning des 2 premières semaines de juillet sur le site ca.jeunesse.voila.net

02 47 55 79 38

IIIÈME RAPIDE DE L'AQUEDUC

DIM 07/06 - Salle des fêtes

Tournoi d'échecs homologué en 7 parties à la pendule
Ouvert à tous les licenciés de 10h à 18h

CONCERT CHORAL'ARIA

VEN 12/06 - 20h30
Église de Luynes

Choral'Aria invite la chorale Croque-Notes de Saint-Cyr-sur-Loire pour un concert à l'église de Luynes. Entrée libre

PIQUE-NIQUE

DIM 14/06 - 11h
Parc des Varennes

Venez avec votre pique-nique, France Bleu Touraine et le Cirque Georget vous offrent le spectacle ! (animations, concerts...)

FEU DE LA SAINT-JEAN

SAM 20/06 - 19h
Parc des Varennes

Animations, spectacles et concerts gratuits toute la soirée !

GALA DE DANSE

VEN 03/07 - 20h
Gymnase

Gala de danse de l'association Au Clair de Luynes. GRATUIT

PÔLE EUROPÉEN DES ARTS DU CIRQUE

DU 06/07 AU 10/07 + DU 24/08 AU 28/08
Chapiteau - Parc des Varennes

Baby stage (dès la maternelle) et stage de cirque (dès le CP)
06 52 37 08 91 - www.pole-artsducirque.com

THÉÂTRE DE L'ANTE

VEN 10/07 - Les Halles

La Cie du Théâtre de l'Ante interprète la pièce "Les fourberies de Scapin" de Molière. www.theatredelante.fr

FESTIVAL DE THÉÂTRE EN VAL DE LUYNES

DU 15/07 AU 31/07
Fondettes - Luynes - St-Cyr-sur-Loire - St-Étienne-de-Chigny

Programme et informations sur theatre-valdeluynes.com

GUINGUETTE

SAM 15/08 - Les Halles

Organisée par l'U.C.A.L. - www.ucal-luynes.fr

MIKELANGELO

VEN 11/09 - 20h30
Chapiteau - Parc des Varennes

Mikelangelo Loconte en concert avec ses musiciens et la troupe Bouglione. Réservation : 07 82 57 70 45 - ticketmaster.fr

LUYNES À L'ASSAUT DE L'AMÉRIQUE

SAM 12/09 + DIM 13/09
Parc des Varennes

1ère édition du festival américain de l'association Narvallo's Bikers avec véhicules, danses, shows à l'américaine... GRATUIT

ILLUSIONS : LE NOUVEAU SPECTACLE DE CHEZ NELLO ET DU CIRQUE GEORGET

DU 18/09 AU 20/09
Chapiteau - Parc des Varennes

Réservation : 02 47 39 12 11 / cabaretcheznello@orange.fr

JEP 2015

SAM 19/09 + DIM 20/09

Thème : le patrimoine du XXIe siècle, une histoire d'avenir
Programme des JEP sur www.luynes.fr